



Hochschuldidaktische
Arbeitsstelle

Center for Development and
Research in Higher Education

Dipl.-Math. Sebastian Harrach

- Koordination und Beratung -

Hochschulstraße 1
64289 Darmstadt

Tel. +49 6151 16 - 3768

Fax +49 6151 16 - 6011

evaluation@hda.tu-darmstadt.de

Silke Köhler, M.A.

- Administration, tech. Betreuung,
Nutzer-Support -

Tel. +49 6150 18 - 6109

evaluation@hda.tu-darmstadt.de

Auswertungsteil der geschlossenen Fragen

Legende

Frage**text**

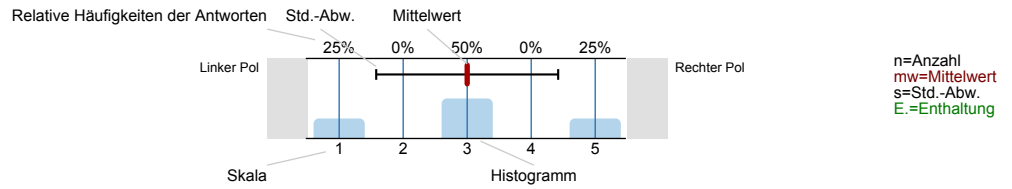

1. Persönliche Angaben

1.1. Welches Studienfach/Fächerkombination studieren Sie?

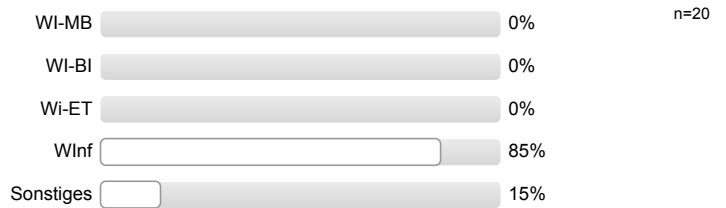

1.2. Welches Studienfach/-abschluss studieren Sie?



1.3. In welchem Fachsemester studieren Sie?

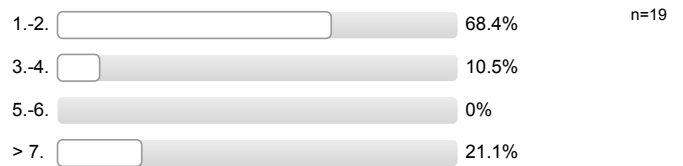

1.4. Geschlecht



1.5. Wo haben Sie Ihre Studienberechtigung erworben?



2.1. Vermittlung der Inhalte / Darbietung des Lehrstoffs

Der Lehrende behandelt alle Studierenden ungeachtet von Hautfarbe, Behinderung, Religion und Geschlecht respektvoll.

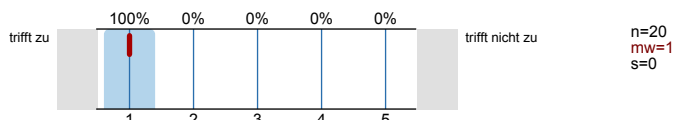

Auto-Gruppe

Der Lehrende bezieht biografische Aspekte der Studierenden (z.B. Internationalität, Berufserfahrung, Geschlecht) in die Lehrveranstaltung ein.

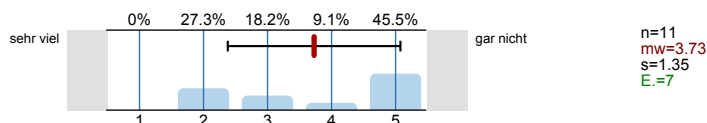

4. Anforderung/ Arbeitsaufwand

4.1. Diese Veranstaltung ist für mich eine...



4.2. Mein Vorwissen war ausreichend, um der Veranstaltung folgen zu können.

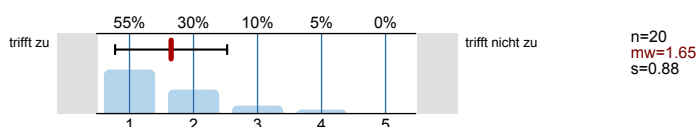

4.3. Das Niveau der Lehrveranstaltung ist

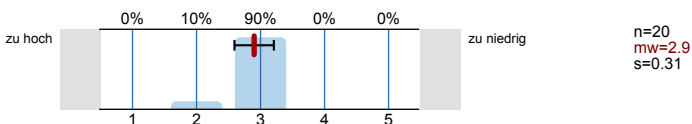

4.4. Das Tempo der Lehrveranstaltung ist

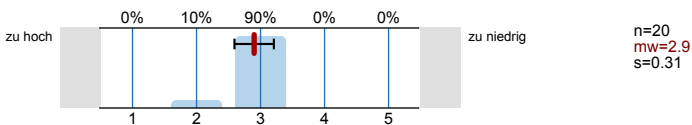

4.5. Für die Vor- und Nachbereitung habe ich **zusätzlich** zum Besuch der Veranstaltung durchschnittlich folgende Stundenzahl pro Woche aufgewendet:

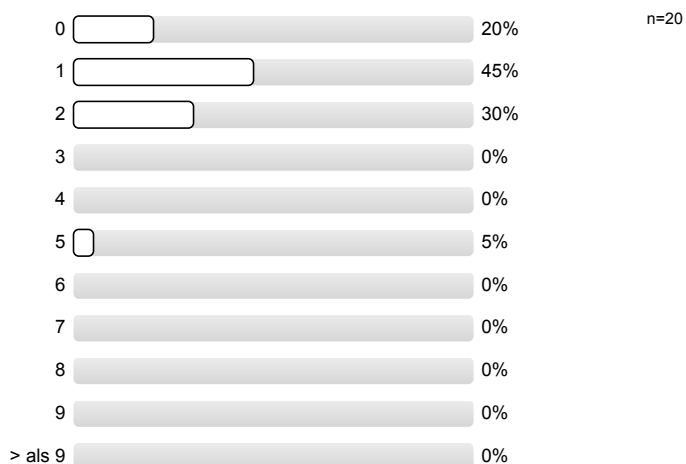

4.6. Wie oft haben Sie die Veranstaltung besucht?

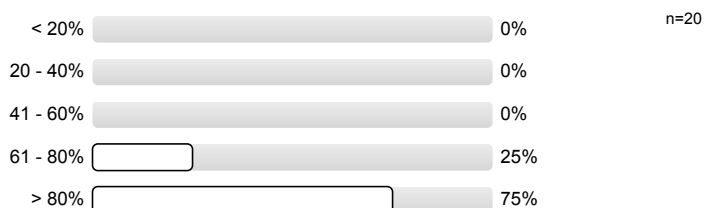

4.7. Was sind wichtige Gründe, warum Sie diese Lehrveranstaltung nicht regelmäßig besuchen?

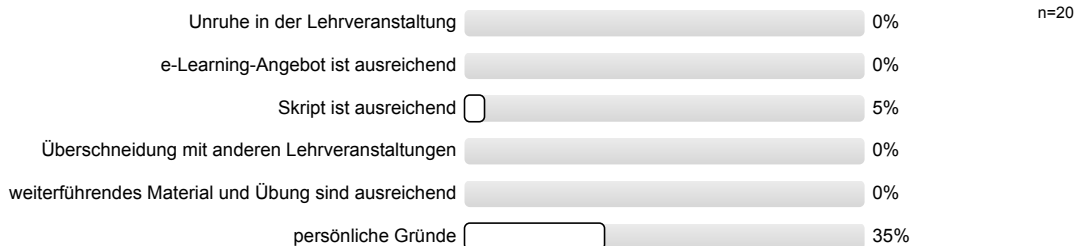

5. Lernerfolg/ Zufriedenheit

5.1. Ich schätze meinen Lernzuwachs durch diese Vorlesung als hoch ein.

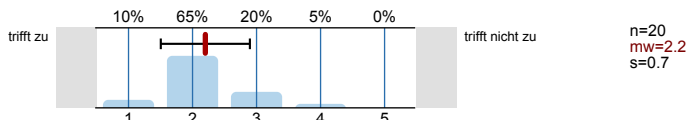

5.2. Die Vorlesung förderte mein Interesse an dem Thema.

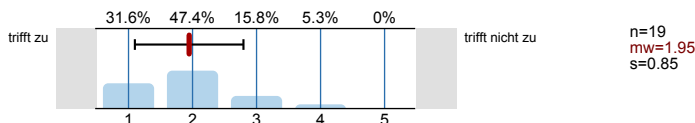

5.3. Wie beurteilen Sie die Erweiterung des Themenspektrums in Ihrem Studiengang durch diese Lehrveranstaltung?

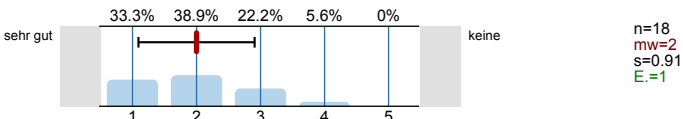

5.4. Ich gebe der Lehrveranstaltung insgesamt folgende Note:

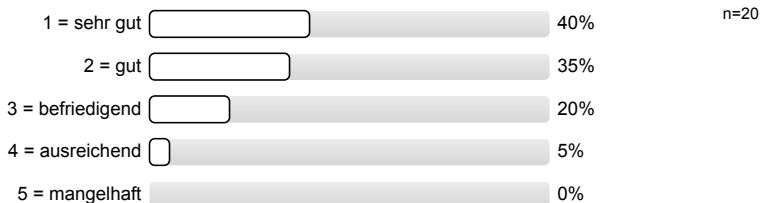

5.7. Wie schätzen Sie die Vorlesung insgesamt im Vergleich zu anderen Veranstaltungen des Studiengangs ein?

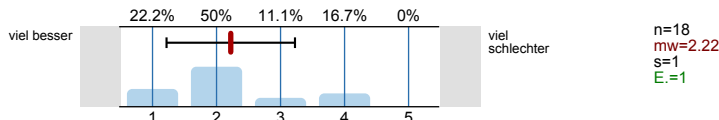

6. Lernergebnis

6.1. Ich kann einen Überblick über das Thema der Lernveranstaltung geben.

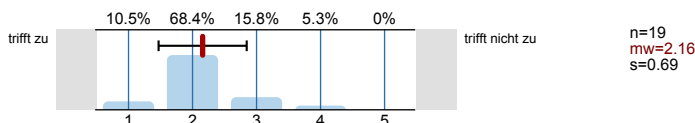

6.2. Ich kann eine typische Fragestellung des Gegenstandsbereichs dieser Lehrveranstaltung bearbeiten.

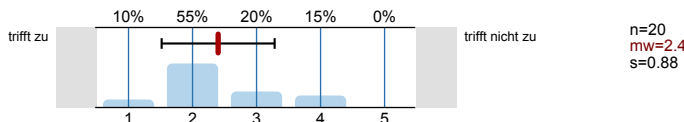

7. E-Learning

7.1. Das E-Learning-Angebot unterstützt meinen Lernprozess.

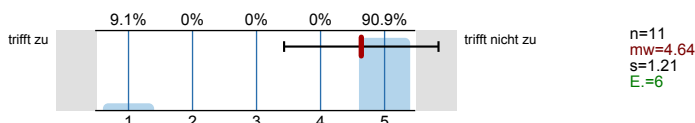

7.2. Ich wünsche mir in dieser Veranstaltung mehr E-Learning-Angebote.

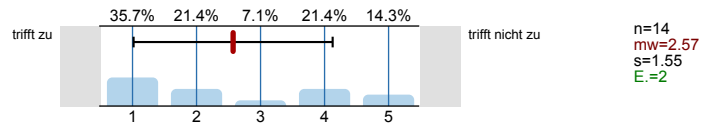

Kein E-Learning-Angebot vorhanden

n=12

5. Lernerfolg/ Zufriedenheit

5.1. Ich schätze meinen Lernzuwachs durch diese Vorlesung als hoch ein.



5.2. Die Vorlesung förderte mein Interesse an dem Thema.



5.3. Wie beurteilen Sie die Erweiterung des Themenspektrums in Ihrem Studiengang durch diese Lehrveranstaltung?



5.7. Wie schätzen Sie die Vorlesung insgesamt im Vergleich zu anderen Veranstaltungen des Studiengangs ein?

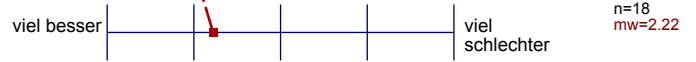

6. Lernergebnis

6.1. Ich kann einen Überblick über das Thema der Lernveranstaltung geben.



6.2. Ich kann eine typische Fragestellung des Gegenstandsbereichs dieser Lehrveranstaltung bearbeiten.



7. E-Learning

7.1. Das E-Learning-Angebot unterstützt meinen Lernprozess.



7.2. Ich wünsche mir in dieser Veranstaltung mehr E-Learning-Angebote.



Auswertungsteil der offenen Fragen

Auto-Gruppe

Falls Sie den Eindruck haben, der Lehrende behandelt nicht alle Studierenden respektvoll, bitte begründen.

Fällt Ihnen dazu ein Beispiel ein?

Beispielsituationen

5. Lernerfolg/ Zufriedenheit

5.5. Was gefällt Ihnen gut an der Lehrveranstaltung?

Sprachweise des Profenar,

Vortragstil der Dozenten, Beispiele etc....

Prof vermittelt den Lernstoff sehr gut, Spannend und mit einer Bissigen Humor

Vortragstil des Dozenten

Strukturierung; begeisterte Vortragart; Beispiele respektive anschaulicher die Problematik - klarer Herausarbeiten der Problemstellungen + interaktiver / kooperativer

stark & viele, praxisbezogene Vorlesung

Art der Vorlesung ist super. Aktuelle Entwicklungen werden präsentiert.

sehr aktuell

Interaktiver Vorlesungsstil, endlich mal kein Powerpoint sondern ein Dozent, der mit den Zuhörern redet!

freier Präsentationsstil ohne Folien durchpresse

Netter Prof, Motivation zum Mitarbeiten, Viele Beispiele

Die vielen Beispiele

Sehr praxisnah und nah an der realen Welt. Dies zeigt sich durch viele Bezüge zu aktuellen Rechtsfällen. Für mich als Selbstständiger kann ich einiges relevantes aus d. Vorlesung

Viele anschauliche Beispiele!

